Voyage Diving Malta

PÂQUES 2019

- 10 NUITS / 11 JOURS : DU 11 AU 21 AVRIL 2019

Malte – Pourquoi y aller?

- Soleil plus de 300 jours par an
- Diversité : balnéaire, randonnées, visites
- Gastronomie
- Visite en toute saison
- Capitale européenne de la Culture en 2018

Bon à savoir

- Formalités : carte d'identité ou passeport
- Monnaie : Euro
- Langue : Maltais et anglais
- Quand y aller ? Toute l'année

db Seabank Resort + Spa

- A env. 2 km du centre de Mellieha Village
- Séparé de la plage de sable par la route
- Arrêt de bus à env. 30 m
- A env. 25 km de l'aéroport de Malte
- Animation et ambiance en soirée
- Le db Seabank Resort + Spa possède la plus grande piscine lagune de l’île

Les chambres

Toutes les chambres disposent de bain, climatisation/chauffage, sèche-cheveux, réfrigérateur gratuit (pas rempli), téléphone, wifi, coffre-fort, TV-satellite (BVN), percolateur à café ou à thé, carrelage

- Standard
- Triple
- Quadruple
- Single
- Supérieure familiale

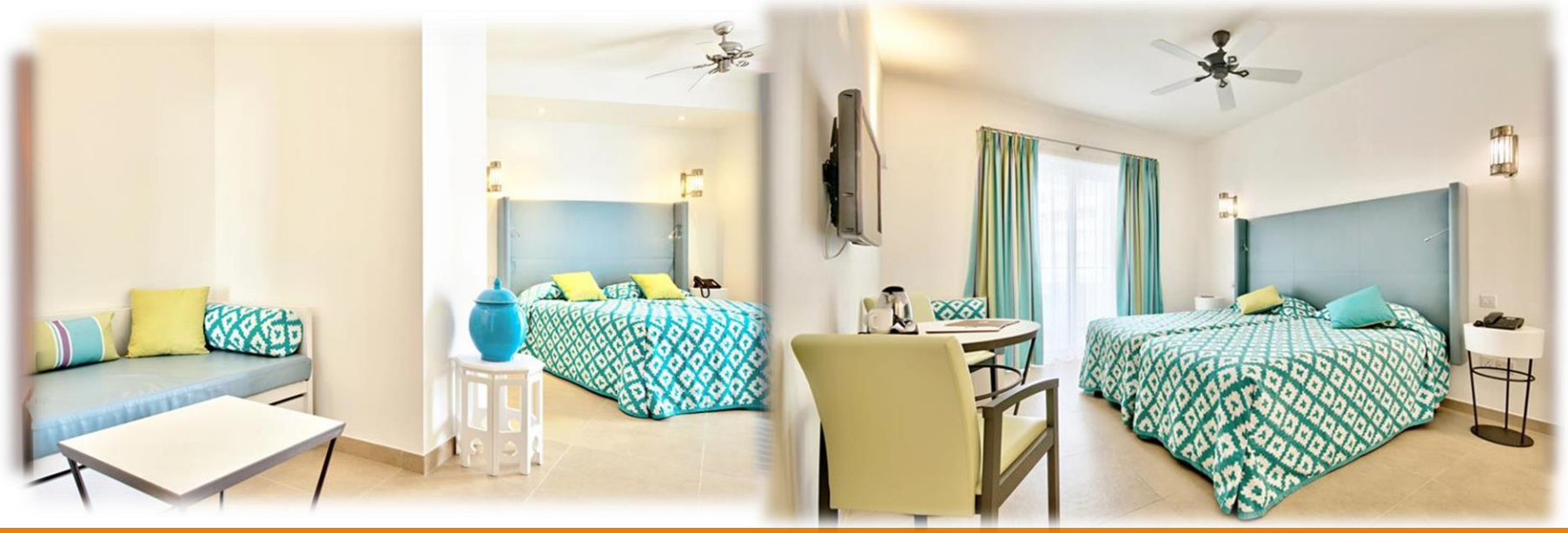

Aménagements

- 536 chambres, 9 ascenseurs
- Wifi partout à l'hôtel
- Piscine intérieure avec bain bouillonnant: chauffée (ouvert selon la météo)
- Piscine avec une partie séparée pour adultes (16+) (ouvert selon la météo)
- Chaises longues, parasols et serviettes (caution) à la piscine
- Sports & loisirs: bain de vapeur, sauna et bain bouillonnant, ping-pong, fitness, beach-volley, beach-foot, tir à l’arc, animation le jour et le soir 6x par semaine

La Restauration

Restaurants et bars:

- 4 restaurants à thème (sur réservation et ouvert selon l'occupation): 'L'Orient' (oriental avec show-cooking), 'The Jungle' (buffet avec show-cooking, salle de jeux pour les enfants), 'La Pellicola' (italien avec show-cooking) et 'Il Rodizio' (brésilien)

- restaurant buffet avec show-cooking 'Coral’

- restaurant à la carte grill 'Tramun Taghna’

- 3 bars: lobby bar (16+), bar 'The Dome' et 'Sports Bar

All-in

- Petit-déjeuner, déjeuner et dîner sous forme de buffet (au restaurant principal)
- Petit-déj' continental tardif (10-12h)
- Snacks (15-18h)
- 1x/séjour dîner possible à chaque restaurant, sur réservation
- Sélection de boissons locales et internationales, alcoolisées et non-alcoolisées (10-24h)
- Beach-volley et beach-foot (terrain dans le jardin de l'hôtel), minigolf, gym, sauna, bain de vapeur, bain à remous
- Programme d'animation (6x/sem.) en journée et soirée pour adultes et enfants (4-11 ans)

Planning

Jeudi 11/04 :

Départ de Bruxelles 09h10 à Arrivée à Malte à 11h55

Vendredi 12/04 :

2 plongées : P29 & Arch

shore dives (Plongeurs de 14 ans tous advance profond)

Samedi 13/04 :

Excursion La Valette & Malta expérience

Dimanche 14/04 :

2 plongées : P31 & Comino

Caves boat dives (Plongeurs de 14 ans tous advance profond)

Lundi 15/04 :

Visite Blue Grotto & 2 plongées Um El Faroud **boat dives**

Mardi 16/04 :

Excursions Mdina

Mercredi 17/04 :

2 plongées MV Karwela **boat dives**

Jeudi 18/04 :

Libre

Vendredi 19/04 :

Excursion Gozo

Samedi 20/04 :

Libre

Dimanche 21/04 :

Départ de Malte 16h05

Arrivée à Malte à 19h00

Prix Des Plongées

- **8 Plongées + Bloc 12L + Gonflages + Transferts inclus : 299€ par plongeur**
- **A Payer au club**

Prix Des Excursions

- Excursion La Valette & Malta expérience : 34€/pers esti 45
- Visite Blue Grotto: 20€/pers place limité esti 15€
- Excursions Mdina ½ journee: 30€/pers esti 30
- Excursion Gozo avec repas : 69€/pers esti 59€ sans repas

Inclus, non inclus

Services inclus

- Bagage Transfert aller/retour hôtel/ aéroport
- 20 kg de bagages + 10 kg de bagages en cabine

Services non inclus

- Supplément taxes aéroport
- Les excursions
- Services non mentionnés
- taxes touristiques à payer sur place
- Repas et boissons à bord selon la compagnie aérienne

Deadline Paiements

Le solde avant **le 01 MARS 2019**

Matériel à emporter

Combi 7 mm+ cagoule +gants

Palme carrière

Bottillons

Masque

Tuba

Parachute

Ordi

Détendeur

Stab

Lampe

Merci pour votre écoute, je reste à votre disposition